



1. Oktober 2025

## Verlautbarungen

### Bäume und Sträucher neben der Straße

Gemäß § 91 Abs. 1 der Straßenverkehrsordnung 1960 hat die Behörde die Grundeigentümer aufzufordern, Bäume, Sträucher, Hecken und dergleichen, welche die Verkehrssicherheit beeinträchtigen, auszuästen oder zu entfernen.

Durch Bäume, Sträucher etc., die in die Straße (einschließlich Gehsteig) ragen, kann die Verkehrssicherheit insbesondere

- die freie Sicht über den Straßenverlauf
- die Einrichtung zur Regelung und Sicherheit des Verkehrs (Verkehrszeichen)
- die Benützung der Straße (Gehsteig) einschließlich der auf oder über ihr befindlichen, dem Straßenverkehr dienenden Anlagen, z.B. Oberleitung- und Beleuchtungsanlagen, beeinträchtigt werden.

Diese Vorschrift betrifft jede Beeinträchtigung der Verkehrssicherheit. Es handelt sich um eine vorbeugende Maßnahme, um Unfälle schon im Vorhinein zu vermeiden.

Die Liegenschaftseigentümer entlang von öffentlichen Wegen und Straßen haben daher Bäume, Sträucher, Hecken und dergleichen so auszuästen, zurückzuschneiden oder ganz zu entfernen, dass alle Verkehrsteilnehmer gefahrlos und ohne Sichtinderung die Straßen und Wege benützen können. **Es muss ein Lichtraumprofil von mindestens 4,5 Meter Höhe über der Fahrbahn bzw. 2,2 Meter über dem Gehsteig freigehalten werden.** Seitens der Marktgemeinde St. Leonhard/Hw. ersuche ich Sie um Beachtung und Einhaltung dieser Verordnung.

## Schneerräumung

Für die Schneerräumung ist es unbedingt erforderlich, dass entlang der Wege Pflöcke geschlagen werden. Bitte beachten Sie, dass diese Pflöcke keinesfalls aus Metall sein dürfen. Weiters sollen die Bankette gemäht werden, überhängende Sträucher und Hecken, die die freie Sicht über den Straßenverlauf, die freie Sicht auf Verkehrszeichen oder überhaupt die Benutzbarkeit der Straßen, sind auszuästen oder zu entfernen. Sie, als Grundstückseigentümer von land- und forstwirtschaftlichen Flächen sind ebenfalls verpflichtet, entlang ihres Grundstückes Sträucher und Gestrüpp - das in die Wege hineinragt - zu entfernen.

Denn nur so ist es möglich, den Winterdienst ungehindert durchführen zu können. Falls Sie dies nicht selber tun können, ersuchen wir um Kontaktaufnahme mit der Gemeinde. Wir werden Ihnen gerne Kontaktdaten bzw. Ansprechpartner nennen, die Sie - auf Ihre Kosten - dabei unterstützen.

---

## Aktualisierung der Jagdausschusslisten

Im Zuge der jährlichen Aktualisierung der Jagdausschusslisten möchten die Jagdausschussobmänner darauf hinweisen, dass Grundstücksbesitzerwechsel zeitnah gemeldet werden müssen.

Dies betrifft alle Besitzerinnen und Besitzer von jagdlich relevanten Grundstücken. Um die Jagdausschusslisten auf dem aktuellen Stand zu halten, bitten wir darum, jegliche Änderungen bezüglich der Eigentumsverhältnisse den Jagdausschussobmännern mitzuteilen.



Mit freundlichen Grüßen

*Eva Schachinger*

Bgm. Eva Schachinger



Marktgemeinde St. Leonhard am Hornerwald  
Kirchenplatz 1, A-3572 St. Leonhard am Hornerwald  
Tel.: 02987/2220, Fax: 02987/2220-4  
e-mail: [gemeinde@st-leonhard-hornerwald.gv.at](mailto:gemeinde@st-leonhard-hornerwald.gv.at)  
[www.sankt-leonhard.at](http://www.sankt-leonhard.at)  
IBAN: AT41 3299 0000 0180 0341 BIC: RLNWATWWZWE  
ATU 162 58 109





In der Marktgemeinde St. Leonhard/Hw. wird der Dienstposten eines

## Bauhofmitarbeiters / Bauhofmitarbeiterin

ausgeschrieben.

Das Dienstverhältnis wird im Ausmaß einer Vollzeitbeschäftigung mit 40 Wochenstunden begründet, die Besoldung richtet sich nach den Bestimmungen des NÖ GBedG 2025 in der jeweils gültigen Fassung. Der Funktionsbereich „Technischer Dienst T1“ ist vorgesehen; die Entlohnungsstufe wird entsprechend den vorhandenen Vorkenntnissen festgelegt.

Die Anstellung ist zunächst auf sechs Monate befristet; bei entsprechender Eignung ist eine unbefristete Übernahme vorgesehen.

Dienstbeginn: Jänner 2026

### Aufgabenbereiche:

- Wartung und Betreuung der gemeindeeigenen Anlagen im Bereich der Wasserversorgung sowie im Bereich der Kläranlagen
- Reparatur- und Instandhaltungsarbeiten bei öffentlichen Gebäuden und Wartung der Gerätschaften
- eigenverantwortliche und selbstständige Erledigung der Aufgaben im Rahmen der allgemeinen Bauhoftätigkeiten
- Winterdienst (Schneeräumung, Streudienst, etc.)

### Allgemeine Voraussetzungen:

- österreichische Staatsbürgerschaft oder ein unbeschränkter Zugang zum österreichischen Arbeitsmarkt
- persönliche, körperliche und gesundheitliche Eignung
- einwandfreies Vorleben
- abgeschlossene Schulausbildung, abgeschlossener Lehrberuf in einem handwerklichen Beruf
- technisches und handwerkliches Geschick, Erfahrung im Umgang mit Maschinen und Werkzeugen
- abgeleiteter Präsenz- oder Zivildienst bei männlichen Bewerbern
- Bereitschaft zur Weiterbildung (Absolvierung der für den Aufgabenbereich notwendigen Fachkurse)

- Einsatzbereitschaft auch außerhalb der üblichen Arbeitszeiten, sofern erforderlich
- Führerschein Klassen B und F
- Teamfähigkeit, Zuverlässigkeit und Engagement im Hinblick auf die vielfältigen Tätigkeiten
- eine abgeschlossene Berufsausbildung als Elektriker oder Installateur ist von Vorteil

Dienstantritt: ab Jänner 2026

Bitte richten Sie Ihre Bewerbung bis spätestens 20. Oktober 2025 an die Marktgemeinde St. Leonhard/Hw., Kirchenplatz 1, 3572 St. Leonhard/Hw. oder [gemeinde@st-leonhard-hornerwald.gv.at](mailto:gemeinde@st-leonhard-hornerwald.gv.at)

### Dem Bewerbungsschreiben sind anzuschließen:

- Lebenslauf mit Foto
- Abschlusszeugnisse, Dienstzeugnisse vorangegangener Dienstverhältnisse
- Staatsbürgerschaftsnachweis
- Strafregisterauszug nicht älter als 3 Monate

Für weitere Fragen steht Ihnen Fr. Bgm. Eva Schachinger gerne zur Verfügung (0664 38 66 172).



*Schachinger*

Bgm. Eva Schachinger



Aus besonderem Holz geschichtet.

Marktgemeinde St. Leonhard am Hornerwald  
 Kirchenplatz 1, A-3572 St. Leonhard am Hornerwald  
 Tel.: 02987/2220, Fax: 02987/2220-4  
 e-mail: [gemeinde@st-leonhard-hornerwald.gv.at](mailto:gemeinde@st-leonhard-hornerwald.gv.at)  
[www.sankt-leonhard.at](http://www.sankt-leonhard.at)  
 IBAN: AT41 3299 0000 0180 0341 BIC: RLNWATWWZWE  
 ATU 162 58 109



## Güterwegsanierung St. Leonhard/Hw. – Richtung Wanzenau

Sehr geehrte Bürgerinnen und Bürger,

wir möchten Sie darüber informieren, dass ab 6. Oktober 2025 die Sanierung des Güterweges St. Leonhard/Hw. – Richtung Wanzenau durchgeführt wird.

Im Zuge dieser Arbeiten ist es notwendig, den betroffenen Bereich für ein bis zwei Tage vollständig zu sperren. Herzlichen Dank für Ihr Verständnis.

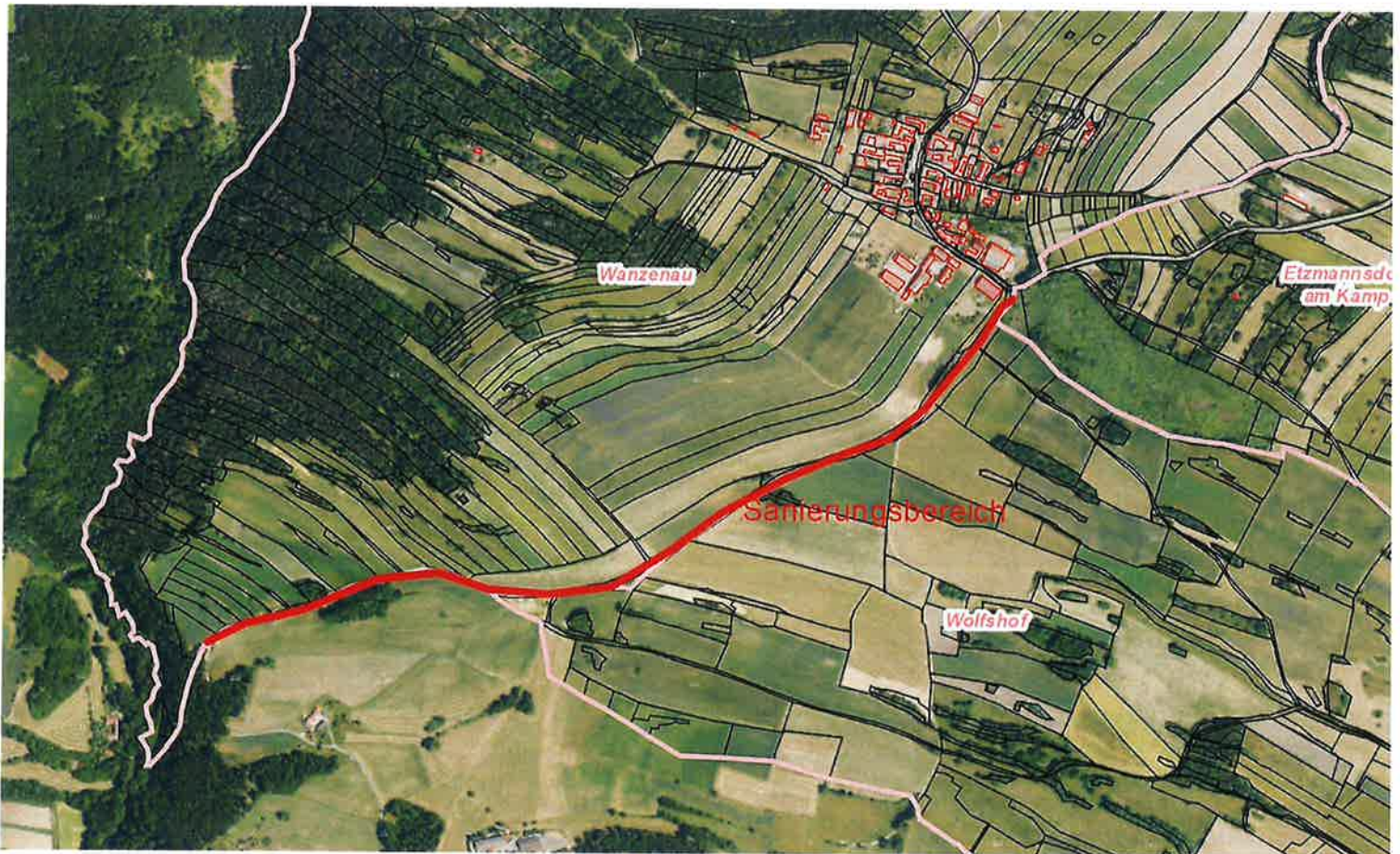

Die Gemeinde St.Leonhard am Hornerwald informiert:

## Setzen Sie ein Zeichen mit Ihrer „Natur im Garten“ Plakette!



**MEIN WEG ZUR PLAKETTE**

Die „Natur im Garten“ Plakette ist eine Auszeichnung für naturnahe Gärten. Wenn Ihr Garten die wichtigsten Naturgartenkriterien erfüllt, dann machen Sie mit der „Natur im Garten“ Plakette an Ihrem Gartenzaun Ihr Engagement für den Umweltschutz und die Förderung der Artenvielfalt sichtbar.

**Die „Natur im Garten“ Kriterien im Überblick:**

**Kernkriterien (müssen zur Gänze erfüllt werden):**

- **Verzicht auf chemisch-synthetische Pestizide\***
- **Verzicht auf chemisch-synthetische Dünger**
- **Verzicht auf Torf**

\*Erlaubt sind Pflanzenschutzmittel, die der EU-Bio-Verordnung oder den „Natur im Garten“ Kriterien entsprechen.

**Naturgartenelemente**  
(müssen teilweise erfüllt werden)

- Wildsträucher
- Wiese
- Zulassen von Wildwuchs
- Wildes Eck
- Sonderstandorte (feucht, trocken)
- Laubbäume
- Blumen und blühende Stauden

**Bewirtschaftung & Nutzgarten**  
(müssen teilweise erfüllt werden)

- Kompost
- Nützlingsunterkünfte
- Regenwassernutzung
- Umweltfreundliche Materialwahl
- Mulchen
- Gemüse- & Kräutergarten
- Obstgarten & Beerensträucher
- Mischkultur/Fruchtfolge/Gründüngung

**Aktionstag:  
10. Oktober 2025**

**Nutzen Sie unsere Online Angebote auf [www.naturimgarten.at](http://www.naturimgarten.at)!**

Informationen zu „Natur im Garten“ unter [www.naturimgarten.at](http://www.naturimgarten.at).  
Bei weiteren Fragen wenden Sie sich bitte an das „Natur im Garten“ Telefon +43 (0)2742/74 333 oder [gartentelefon@naturimgarten.at](mailto:gartentelefon@naturimgarten.at).

Haben Sie einen **Naturgarten**? Dann kann die „Natur im Garten“ Plakette auch Ihren Gartenzaun schmücken! Wer zusätzlich zu den drei Kernkriterien eine Vielfalt an weiteren Naturgartenelementen wie Blumenwiese, Obstgarten, Mulchen, Regenwassernutzung oder Wildstrauchhecke erfüllt, erhält die „Natur im Garten“ Plakette sowie eine Urkunde im Rahmen einer Gartenbesichtigung. Weiteres gibt es auch eine Auszeichnung für Balkon- und Dachgärten.

## Aktionstag: 10. Oktober 2025

### So kommen Sie zu Ihrer „Natur im Garten“ Plakette:

Bis 6. Oktober 2025 können sich alle Garteninteressierten bei Karin Schachinger unter 0664/9168460 oder per Mail an [karinsch130@gmail.com](mailto:karinsch130@gmail.com) für eine Plakette bewerben.

Nach der Terminvereinbarung besucht eine Beraterin bzw. ein Berater von „Natur im Garten“ den Garten und verleiht, nach erfolgreicher Überprüfung des Gartens, die Gartenplakette.

Der Unkostenbeitrag liegt bei € 30,- bzw. bei € 10,- wenn mindestens 5 Gärten innerhalb einer Ortschaft am gleichen Tag besichtigt werden.

Für fachliche Fragen wenden Sie sich bitte an das „Natur im Garten“ Telefon: 02742/74333

# NIEDERÖSTERREICHISCHE LANDESFORSTGÄRTEN

## FORSTPFLANZEN - PREISLISTE 2025/2026



**Ottenstein**  
Tel.: 02826/7596  
E-mail: [ottenstein@landesforstgarten.at](mailto:ottenstein@landesforstgarten.at)

**Gansbach**  
Tel.: 02753/298  
E-mail: [gansbach@landesforstgarten.at](mailto:gansbach@landesforstgarten.at)



### NADELHOLZ

Baumart	Sortierung	Netto Euro/1.000 Stk.
<b>FICHTE</b>	20/40	650,00 €
Picea abies	25/50	700,00 €
	40/70	750,00 €
<b>LÄRCHE</b>	25/50	810,00 €
Larix decidua	30/60	900,00 €
	40/70	1.000,00 €
<b>Weiß- &amp; Schwarzkiefer</b>	1/2	700,00 €
Pinus sylvestris & nigra	1/3	830,00 €
<b>DOUGLASIE</b>	25/50	1.120,00 €
Pseudotsuga menziesii	30/60	1.210,00 €
	50/80	1.390,00 €
<b>WEIßTANNE</b>	15/30	1.160,00 €
Abies alba	20/40	1.350,00 €
	25/50	1.700,00 €
<b>RIESENTANNE</b>	2/1	1.140,00 €
Abies grandis	2/2	1.230,00 €
<b>NORDMANNSTANNE</b>	2/2	1.050,00 €
Abies nordmanniana	2/3	1.170,00 €
<b>SILBERTANNE &amp; EDELSTANNE</b>	2/2	1.310,00 €
Abies concolor u. nobilis	2/3	1.400,00 €
<b>BLAUFICHTE</b>	15/30	870,00 €
Picea pungens glauca	20/40	1.000,00 €
	25/50	1.040,00 €
<b>RIESENLEBENSBAUM</b>	30/60	1.590,00 €
Thuja plicata	50/80	1.740,00 €

**Nicht enthaltene Baumarten und Sträucher auf Anfrage**

Preise ohne Mehrwertsteuer

Herkünfte von geregelten Baumarten auf Anfrage

# LAUBHOLZ

Baumart	Sortierung	Netto Euro/1.000 Stk.
<b>BERG- &amp; SPITZAHORN</b>	50/80	1.320,00 €
Acer pseudoplatanus und platanoides	80/120	1.550,00 €
	120/150	1.900,00 €
	150+	2.110,00 €
<b>STIEL-, TRAUBEN &amp; ROTEICHE</b>	30/50	1.110,00 €
Quercus robur, petraea, rubra	50/80	1.320,00 €
	80/120	1.600,00 €
<b>HAINBUCHE</b>	30/50	1.110,00 €
Carpinus betulus	50/80	1.320,00 €
	80/120	1.820,00 €
<b>ROTBUCHE</b>	30/50	1.110,00 €
Fagus sylvatica	50/80	1.320,00 €
	80/120	1.820,00 €
<b>SCHWARZ- &amp; GRAUERLE</b>	50/80	1.100,00 €
Alnus glutinosa und incana	80/120	1.210,00 €
	120+	1.390,00 €
<b>ROBINIE</b>	50/80	1.180,00 €
Robinia pseudoacacia	80/120	1.320,00 €
	120+	1.450,00 €
<b>VOGELKIRSCHCHE</b>	50/80	1.430,00 €
Prunus avium	80/120	1.600,00 €
	120/150	1.850,00 €
<b>WINTER- &amp; SOMMERRLINDE</b>	50/80	1.550,00 €
Tilia cordata & platyphyllos	80/120	1.990,00 €
<b>GEM. BIRKE &amp; MOORBIRKE</b>	50/80	1.280,00 €
Betula pendula & pubescens	80/120	1.550,00 €
	120+	1.850,00 €
<b>KULTURPAPPEL</b>	120/200	2.990,00 €
Populus euroamericana (canadensis)	200/250	3.990,00 €
(Hybrid-, Kanadapappel)	250/300	4.120,00 €
<u>Klone:</u>	300/350	4.270,00 €
Pannonia, Kopecky, u.a.	350+	4.410,00 €
<b>WILDAPFEL &amp; WILDBIRNE</b>	50/80	1.550,00 €
Malus & Pyrus communis	80/120	1.950,00 €
<b>SCHWARZNUSS &amp; WALNUSS</b>	30/50	1.750,00 €
Juglans nigra & regia	50/80	2.140,00 €

**Nicht enthaltene Baumarten und Strucher auf Anfrage**

Preise ohne Mehrwertsteuer

Herkunfte von geregelten Baumarten auf Anfrage

# TOPFPFLANZEN

Baumart		Euro/Stk. ab 100 Stk.	Euro/Stk. ab 1.000 Stk.
<b>FICHTE</b> Picea abies		1,45 €	1,21 €
<b>LÄRCHE</b> Larix decidua		1,68 €	1,40 €
<b>WEISS- &amp; SCHWARZKIEFER</b> Pinus sylvestris und nigra		1,48 €	1,23 €
<b>DOUGLASIE</b> Pseudotsuga menziesii		2,15 €	1,79 €
<b>WEIßTANNE</b> Abies alba		2,14 €	1,78 €
<b>Bergahorn</b> Acer pseudoplatanus		2,08 €	1,73 €
<b>EICHEN - Quercus</b>	Rot- und Stieleiche	2,21 €	1,84 €
	Traubeneiche	2,29 €	1,91 €
<b>ROTBUCHE</b> Fagus sylvatica	fsy	2,10 €	1,75 €
<b>HAINBUCHE</b> Carpinus betulus		2,03 €	1,69 €

# STRÄUCHER

Strauchart	Größe in cm	Euro 1.000 Stk.	Strauchart	Größe in cm	Euro 1.000 Stk.
<b>ROTER HARTRIEGEL</b> Cornus sanguinea	50/80 80/120	1.760,00 € 2.150,00 €	<b>HECKENROSE</b> Rosa canina	30/50 50/80	1.410,00 € 1.760,00 €
<b>KORNELKIRSCH</b> Cornus mas	30/50 50/80	1.780,00 € 2.120,00 €	<b>SCHLEHDORN</b> Prunus spinosa	30/50 50/80	1.620,00 € 1.930,00 €
<b>LIGUSTER</b> Ligustrum vulgare	50/80 80/120	1.930,00 € 2.420,00 €	<b>HECKENKIRSCH</b> Lonicera xylosteum	30/50 50/80	1.620,00 € 1.930,00 €
<b>PFAFFENKÄPPCHEN</b> Euonymus europaea	30/50 50/80	1.620,00 € 1.930,00 €	<b>SCHNEEBALL</b> Viburnum opulus & lantan	30/50 50/80	1.780,00 € 2.120,00 €

**Nicht enthaltene Baumarten und Sträucher auf Anfrage**

Preise ohne Mehrwertsteuer

Herkünfte von geregelten Baumarten auf Anfrage

## SONSTIGES

Erdbohrer		€	17,30 / Std.
Aspen für Erdbohrer		€	6,90 / ltr.
Baumschutzsäule / Netzsäule	Ø ca. 12 cm	€	1,70 / Stk.
Baumschutzsäule / Netzsäule 18cm	Ø ca. 18 cm	€	1,90 / Stk.
Baumschutzhülle / Monosäule		€	1,70 / Stk.
Akazie-Pflock 2,5*2,5*150 zugespitzt (für Baumschutz)		€	1,05 / Stk.
Pflanzenfrischhaltesack		€	4,20 / Sack

## für TOPFPFLANZEN

Pflanzgerät Kauf	€	75,00 / Stk.
Pflanzgerät Leihgebühr	€	10,00 / Stk.
Handtrage Kauf	€	40,00 / Stk.
Handtrage Leihgebühr	€	6,00 / Stk.

Bei Hofzustellung werden € 6,00 pro 100 Pflanzen verrechnet.

Bei Abnahme von mindestens 5.000 Stk. Pflanzen pro Einzelbezieher erfolgt die Zustellung frei Haus

Bei Hochlagenherkünften über 1.300m → 30% Aufpreis.

Gewähr für das Anwachsen kann Grundsätzlich nicht übernommen werden!

Mängel sind unverzüglich nach Empfang der Ware, jedenfalls vor Auspflanzung schriftlich zu rügen.

Bei Nichtverfügbarkeit von eigenem Pflanzgut wird die Versorgung durch geeignetes Pflanzenmaterial von Partnerbetrieben sichergestellt. Zuschläge sind daher je nach Marktlage möglich.

Bei Einzelabgabe (Stückzahl geringer als Bundgröße) werden je nach Baum- oder Strauchart  
€ 2,00 - 9,00 pro Stück verrechnet.

Diese Preisliste ist ein freibleibendes Angebot; Zwischenverkauf ausdrücklich vorbehalten.  
Bestellte Pflanzen können nur bis 15. April zurückbehalten werden.

Alle Preise verstehen sich ohne der jeweils gültigen gesetzlichen Mehrwertsteuer und frei Forstgarten

**Gültigkeit ab 01. September 2025 bis auf Widerruf**

# Spaziergang

mit anschließendem

# Erzählcafé

am **5. Oktober 2025**

**Start: 14.00 Uhr – Treffpunkt Gemeindeamt Kirchenplatz 1**

Der Spaziergang findet nur bei geeigneten Wetterbedingungen statt.

Im Anschluss laden wir euch herzlich zu unserem  
**„Offenen Erzählcafé“** ins *MuseumsGenuss* ein.

Nähere Infos:

Monika Widhalm

0681 20486112



**GESUNDES  
ST. LEONHARD  
AM HORNERWALD**



Mit Unterstützung von Land und Europäischer Union



LE 14-20





**Die »Gesunde Gemeinde St. Leonhard am Hornerwald«**

**lädt alle Bürgerinnen und Bürger zu einem**

**»offenen Arbeitskreis«**

**ins Gasthaus Staar (3572, Wolfshoferamt 38)**

**am Dienstag, den 07.10.2025 um 19.30 Uhr ein.**

**Programm:**

- Ideensammlung**
- und vieles mehr**

**Das Team der »Gesunden Gemeinde« freut sich auf Ihr Kommen!**

# Handwerks

# MUSEUM

St. Leonhard/Hw.

## so, 5. Okt. 2025

## Vorführungen

von 10.00 Uhr bis 16.00 Uhr

## Feuerflecken

ab 12.00 Uhr

### Entdecken Sie die Welt des Handwerks!

Wir laden Sie herzlich ein,  
das Handwerksmuseum  
zu besuchen und spannende  
Einblicke in vergangene  
Handwerkskunst zu erleben.

Wir freuen uns,  
Herrn Weihbischof  
Dr. Anton Leichtfried  
ab ca. 10.00 Uhr  
in unserem  
„Lebenden  
Handwerksmuseum“  
begrüßen zu dürfen.



3572 St. Leonhard/Hw. 84

Telefon: +43 2987 24133  
E-Mail: [handwerksmuseum@aon.at](mailto:handwerksmuseum@aon.at)





# BENEFIZ-MATCHTAG

SONNTAG, 05.10.2025

10:00 Uhr - Kampfmannschaft vs. Meister-Allstars

13:00 Uhr - U10-Match gegen Gföhl

Der Reinerlös wird an die Familie von Marlene Eisenhauer aus Fuglau gespendet, die durch einen tragischen Unfall viel zu früh aus dem Leben gerissen wurde und fünf Kinder sowie ihren Lebenspartner hinterlässt. Wir hoffen auf zahlreiche  
Anteilnahme!

KAFFEE & KUCHEN AB 9 UHR

MITTAGSTISCH AB 11 UHR

HANS-ANKERL-ARENA

# Der Wald ruft



## Unsere Wildtage

Sa, 4. Oktober ab 18:00 Uhr  
So, 5. Oktober ab 12:00 Uhr

Sa, 18. Oktober ab 18:00 Uhr  
So, 19. Oktober ab 12:00 Uhr



an beiden Wochenenden  
gibt es unterschiedliche Speisen !

Gasthaus zur schwarzen Res'  
Wolfshoferamt 142  
3572 St. Leonhard/Hw.

bitte um Reservierung  
02987/2280



# Gansfessen



So 26. Oktober 2025 ab Mittag

So 16. November 2025 ab Mittag



Gansl wie gewachsen ( Brust , Haxl )  
Waldviertlerknödel , Semmelknödel  
Preiselbeerfrucht und Apfelrotkraut

Gasthaus Zur schwarzen Res'  
Wolfshoferamt 142  
3572 St.Leonhard/Hw

bitte um Reservierung  
02987/2280

# 31. Oktoberfest

**Samstag**  
**11.**  
**Oktober**  
**2025**

**20.00 Uhr Freibier -  
Anstich**

Malermeister  
**Christian BUHL**  
Ihr Meisterbetrieb - für Fassaden und Innenmalerei  
Dekorative Maltechniken  
Baudenkmalpflege  
Malerei - Anstrich - Fassadengestaltung - Stuckdekoration

**BUHL**  
Christian  
0676 / 73 77 513  
christian.buhl@aon.at  
Bahnhofstrasse 10  
3754 Innfritz



ab 17.00 Uhr 3/4 Musi ( ohne Verstärker)

f .com/WaldviertelExpress  
pop | rock | schlager | charts | hits der 70, 80, 90er



**WAVEXX**.at  
makes your music  
...aus dem Waldviertel



**Wein-Bar**

**Dirndl-Disco  
mit DJ Plat0**

**Eintritt: frei**

**Gwaundempfehlung: fesches Dirndl & knackige Ledahos'n!**

*Das Nostalgie-Event Wirtshaus im Waldviertel!*

# Staar

Tel. 02987/2208

[www.gasthausstaar.at](http://www.gasthausstaar.at)  
[gasthaus@gasthausstaar.at](mailto:gasthaus@gasthausstaar.at)

3572 St. Leonhard/ Hw.  
Wolfshoferamt 38

Täglich warme Küche!  
Mittwoch & Donnerstag Ruhetag

**NÄHE  
VERBINDET.**

[nv.at](http://nv.at)



**Erich Pernerstorfer**  
0664/80 109 5870  
erich.pernerstorfer@nv.at

**Nico Schildorfer**  
0664/80 109 5413  
nico.schildorfer@nv.at

**Oliver Markel**  
0664/80 109 5370  
oliver.markel@nv.at

**Niederösterreichische  
Versicherung AG**  
3500 Kierns an der Donau  
Ringstraße 12



**eurogast**

Kiennast

# MUSEUMSGENUSS

- DEIN GENUSS AM HORNERWALD -

## RIPPERL- ESSEN



AUCH ZUM  
MITNEHMEN

Freitag

10. Oktober 2025

Wir freuen uns  
auf Ihre  
Reservierung!

MUSEUMSGENUSS.AT

3572 St. Leonhard/Hw., 84, Tel.: 02987/24378



MUSEUMS  
GENUSS

# MUSEUMSGENUSS

- DEIN GENUSS AM HORNERWALD -

# OLDIE-ABEND

Samstag

# 18. Oktober

# 2025

ab 19.00 Uhr:

## Schlagerabend

mit DJ Reini



MUSEUMSGENUSS.AT

3572 St. Leonhard/Hw., 84, Tel.: 02987/24378

# TROMMELKURS IM RHYTMOTOP



Der Trommelkurs im Rhytmotop bietet die Möglichkeit, die westafrikanische Djembe und die Basstrommeln Dunduns zu erlernen. Im Laufe des Kurses wird ein westafrikanischer Rhythmus mit unterschiedlichen Stimmen, Solos und Breaks erarbeitet. Mithilfe von einfachen Spielen und Rhythmusübungen fällt es leicht, tief in den Rhythmus einzutauchen!

**Ort:** Rhytmotop, Wolfshoferamt 74, 3572 St. Leonhard am Hornerwald

**Zeit:** 18.00-19.30

**Termine:** jeweils Donnersteg, 2.10., 16.10., 30.10., 13.11., 27.11., 11.12., 15.01.2026., 29.01.2026

**Preis:** 150€ für 8 Termine zu 1,5h

**Kontakt:** info@rhytmotop.at oder 02987/24316



[www.rhytmotop.at](http://www.rhytmotop.at)

**Schnuppern  
beim  
1. Termin  
möglich!**

# TAGE DER OFFENEN ATELIERS

18.+19. OKT



[tdoa.at](http://tdoa.at)



**kultur**vernetzung  
NIEDERÖSTERREICH  
Kultur.Region.Niederösterreich

Kunst aus der Natur  
Skulpturen und Objekte aus Holz

Samstag: 13 – 18 Uhr  
Sonntag: 10 – 18 Uhr

Gerhard Winkler

Wolfshoferamt 23  
3572 St. Leonhard am Hornerwald  
0664/918 75 79