



20. September 2021

Verlautbarung

Wohnung in 3572 St. Leonhard/Hw. 130/3

ab Oktober 2021 zu vermieten

Die betreffende Wohnung befindet sich im ehem. Gemeindeamtsgebäude (1. Stock) in 3572 St. Leonhard/Hw. 130/3 und weist eine Größe von 69,80 m² auf.

Bei Interesse melden Sie sich bitte am Gemeindeamt St. Leonhard/Hw., Kirchenplatz 1, 3572 St. Leonhard/Hw., Tel.Nr.: 02987/2220 bzw. per Mail unter: gemeinde@st-leonhard-hornerwald.gv.at

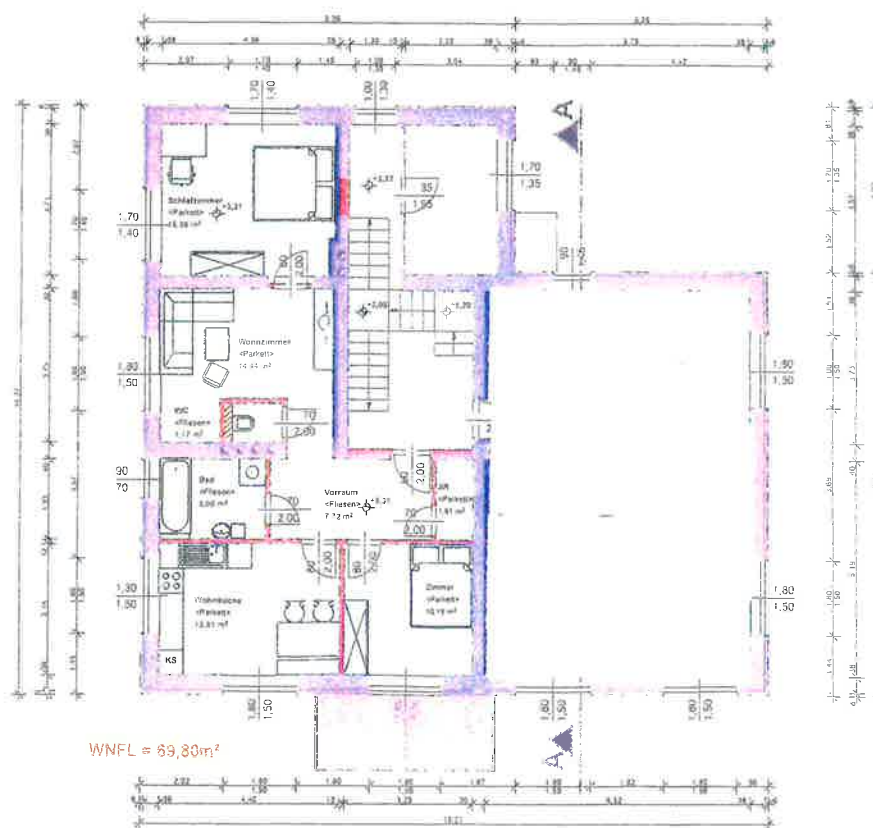

Mit freundlichen Grüßen

Eva Schädlinger

Die Bürgermeisterin

Einladung zur Familien – Herbstwanderung am 10. Oktober 2021



Die Marktgemeinde St. Leonhard/Hw. veranstaltet heuer wieder die traditionelle Herbstwanderung und möchte Sie/dich und Ihre/deine Familie sehr herzlich dazu einladen.

- 🌟 **Treffpunkt (Start und Ziel):** Sonntag, 10.10.2021 um 13:30 Uhr
Anwesen Martin Gschwantner,
3572 St. Leonhard 59 *Richtung Wald*
(Kreuzung Fam. Gerald Endl und Fam. Martin Neugschwendtner)
- 🌟 **Dauer:** ca. 1,5 Stunden
- 🌟 **Streckenverlauf:** ca. 6 km
- 🌟 **anschließend:** Imbiss im Gasthaus Staar – *auf eigene Kosten*

Wir freuen uns auf große Teilnahme und hoffen auf schönes Wetter. Bei Regen findet die Familien – Herbstwanderung leider nicht statt.

Bitte die aktuellen COVID-19 Schutzmaßnahmen einhalten!

Mit freundlichen Grüßen

Eva Schachinger

Bgm. Eva Schachinger



kamptal



WOHNHAUSANLAGE

FELDGASSE, 3572 ST. LEONHARD AM HORNERWALD

Mietkauf

Wohnfläche 58 - 88 m²

Eigengarten / Terrasse / Balkon / Loggia

zugeordnete Stellplätze

Unser Verkaufsteam

berät Sie gerne!

02982 / 3111

PLANUNG + ÖBA:



Schwaighofer+Partner
Architektur ZT GmbH

2700 Wr. Neustadt, Waisenhausgasse 4/1
Tel.: 02622 / 396-0, Fax: 02622 / 396-9
internet: www.spp.og, Mail: opa@spp.og

www.kamptal-gbv.at

Handwerks

MUSEUM

St. Leonhard/Hw.

Sonntag, 3. Oktober 2021

Vorführungen von 10 Uhr bis 16 Uhr

Feuerflecken (ab 12.00 Uhr)

Auf Ihren/deinen Besuch

freut sich das

Team des Handwerksmuseums

Einhaltung der aktuellen Coronabestimmungen

Stufen-Plan für die Bekämpfung der Corona-Pandemie



Die Corona-Regelungen werden ab sofort abhängig von der Auslastung der Intensivbetten in den Krankenhäusern festgelegt:

Stufe 1:

Wird eine Auslastung von **200 Intensivbetten** erwartet, treten folgende Maßnahmen in Kraft:

- Antigen-Tests sind nur mehr **24 Stunden** ab Testabnahme gültig
- Überall wo derzeit ein Mund- und Nasen-Schutz vorgesehen ist (Geschäfte des täglichen Bedarfs, öffentliche Verkehrsmittel) wird eine **FFP2-Maske** verpflichtend
- Zusätzlich wird das Tragen einer **FFP2-Maske im Handel** für ungeimpfte Personen zur Verpflichtung; für geimpfte Menschen wird das Tragen einer FFP2-Maske jedoch auch empfohlen! Stichprobenartig wird die Polizei auch Kontrollen durchführen.
- Die **3-G-Regel** gilt bei Zusammenkünften bereits ab **25 Personen** (derzeit liegt die Grenze bei 100 Personen)
- Verschärfung der Kontrolle der geltenden Maßnahmen

Stufe 2:

7 Tage nach Überschreitung von **300 belegten** Intensivbetten, treten folgende Maßnahmen in Kraft:

- In der **Nachtgastronomie** sowie ähnlichen Settings sowie bei Zusammenkünften ohne zugewiesene Sitzplätze mit mehr als 500 Personen haben nur mehr geimpfte und/oder genesene Personen Zutritt (**2-G-Regel**)
- Antigentests mit Selbstabnahme („**Wohnzimmertests**“) sind nicht mehr für 3-G gültig

Stufe 3:

7 Tage nach Überschreitung von **400 belegten Intensivbetten**, treten folgende Maßnahmen in Kraft:

- Es kommt zu einer Ausweitung der **Zugangsbeschränkungen**. Überall wo die 3-G-Regel gilt, haben nur mehr geimpfte und/oder genesene Personen bzw. Personen, die einen negativen **PCR-Test** vorweisen können, Zutritt.

Hinweis

Aufgrund der derzeit erwarteten Auslastung treten die Maßnahmen der Stufe 1 mit 15. September in Kraft.



IMPFBUS IN RASTENFELD

Marktgemeinde
Rastendorf



Jetzt
impfen
gehen!

**Freitag, 01.10.2021
10:00 bis 13:00 Uhr**

im Hof beim Arzthaus 29

- Personen ab 12 Jahren können einfach vorbeikommen und sich nach einem Aufklärungsgespräch sofort impfen lassen
- Impfstoff: BioNTech/Pfizer
- Mitzubringen sind E-Card, ein Lichtbildausweis, ein Impfpass (soweit vorhanden und eine Eintragung erwünscht) sowie der Aufklärungs- und Dokumentationsbogen wenn möglich
- Im Zuge der Erstimpfung wird direkt vor Ort gleich ein Zweitimpfungstermin vereinbart. Dieser wird dann in Ordinationen im niedergelassenen Bereich stattfinden.
- Bereits regulär gebuchte Impftermine werden ersucht eingehalten.
- Infos unter <https://notrufnoe.com/impfbus/>
Aufklärungsbogen unter www.rastendorf.gv.at

www.impfung.at

**WIR IMPFEN.
OHNE ANMELDUNG.**

NOTRUF
NIEDERÖSTERREICH



Ripperlessen

Freitag, 1. Okt. 2021
(nur gegen Vorbestellung)



Museums- heuriger

SA, 2. Okt. 2021
ab 16.00 Uhr

Schmankerl aus der Region mit
selbstgebackenem Brot,
Hausgeselchtem, div. Aufstriche,
hausgemachte Mehlspeisen,
u.v.m.

Handwerks

MUSEUM

St. Leonhard/Hw.

Vorführsonntag
3. Okt. 2021
Mittagstisch

3572 St. Leonhard 84
Tel. Nr.: 02987/24 378

Ärztendienste von Oktober bis Dezember 2021

Sa, 02.10.2021	<u>Dr. Christian TUENI</u>	<u>+43 2988 6236</u>
So, 03.10.2021	<u>Gruppenpraxis Dr. Weghofer & Dr. Samek</u>	<u>+43 2982 30308</u>
Sa, 09.10.2021	<u>Dr. Heidelinde SCHUBERTH</u>	<u>+43 2987 2305</u>
So, 10.10.2021	<u>Dr. Heidelinde SCHUBERTH</u>	<u>+43 2987 2305</u>
Sa, 16.10.2021	<u>Dr. Andjela ERSTIC</u>	<u>+43 2989 22000</u>
So, 17.10.2021	<u>Dr. Andjela ERSTIC</u>	<u>+43 2989 22000</u>
Sa, 23.10.2021	<u>Dr. Birgit NACHTMANN</u>	<u>+43 2982 2443</u>
So, 24.10.2021	<u>Dr. Birgit NACHTMANN</u>	<u>+43 2982 2443</u>
Di, 26.10.2021	<u>Dr. Christian TUENI</u>	<u>+43 2988 6236</u>
Sa, 30.10.2021	<u>Gruppenpraxis Dr. Harald & Birgit Dollensky</u>	<u>+43 2985 2340</u>
So, 31.10.2021	<u>Gruppenpraxis Dr. Harald & Birgit Dollensky</u>	<u>+43 2985 2340</u>
Sa, 06.11.2021	<u>Dr. Anita GREILINGER</u>	<u>+43 2985 2308</u>
So, 07.11.2021	<u>Dr. Anita GREILINGER</u>	<u>+43 2985 2308</u>
Sa, 13.11.2021	<u>Dr. Christian TUENI</u>	<u>+43 2988 6236</u>
So, 14.11.2021	<u>Dr. Christian TUENI</u>	<u>+43 2988 6236</u>
Sa, 20.11.2021	<u>Dr. Andjela ERSTIC</u>	<u>+43 2989 22000</u>
So, 21.11.2021	<u>Dr. Andjela ERSTIC</u>	<u>+43 2989 22000</u>
Sa, 27.11.2021	<u>Gruppenpraxis Dr. Weghofer & Dr. Samek</u>	<u>+43 2982 30308</u>
So, 28.11.2021	<u>Gruppenpraxis Dr. Harald & Birgit Dollensky</u>	<u>+43 2985 2340</u>
Sa, 04.12.2021	<u>Dr. Birgit NACHTMANN</u>	<u>+43 2982 2443</u>
So, 05.12.2021	<u>Dr. Birgit NACHTMANN</u>	<u>+43 2982 2443</u>
Mi, 08.12.2021	<u>Dr. Anita GREILINGER</u>	<u>+43 2985 2308</u>

Sa, 11.12.2021	<u>Dr. Heidelinde SCHUBERTH</u>	<u>+43 2987 2305</u>
So, 12.12.2021	<u>Dr. Heidelinde SCHUBERTH</u>	<u>+43 2987 2305</u>
Sa, 18.12.2021	<u>Dr. Christian TUENI</u>	<u>+43 2988 6236</u>
So, 19.12.2021	<u>Dr. Christian TUENI</u>	<u>+43 2988 6236</u>
Fr, 24.12.2021	<u>Gruppenpraxis Dr.Harald & Birgit Dollensky</u>	<u>+43 2985 2340</u>
Sa, 25.12.2021	<u>Gruppenpraxis Dr.Harald & Birgit Dollensky</u>	<u>+43 2985 2340</u>
So, 26.12.2021	<u>Dr. Anita GREILINGER</u>	<u>+43 2985 2308</u>
Fr, 31.12.2021	<u>Dr. Andjela ERSTIC</u>	<u>+43 2989 22000</u>